

BRANTOME EN PERIGORD (Dordogne)

Section 391ZK

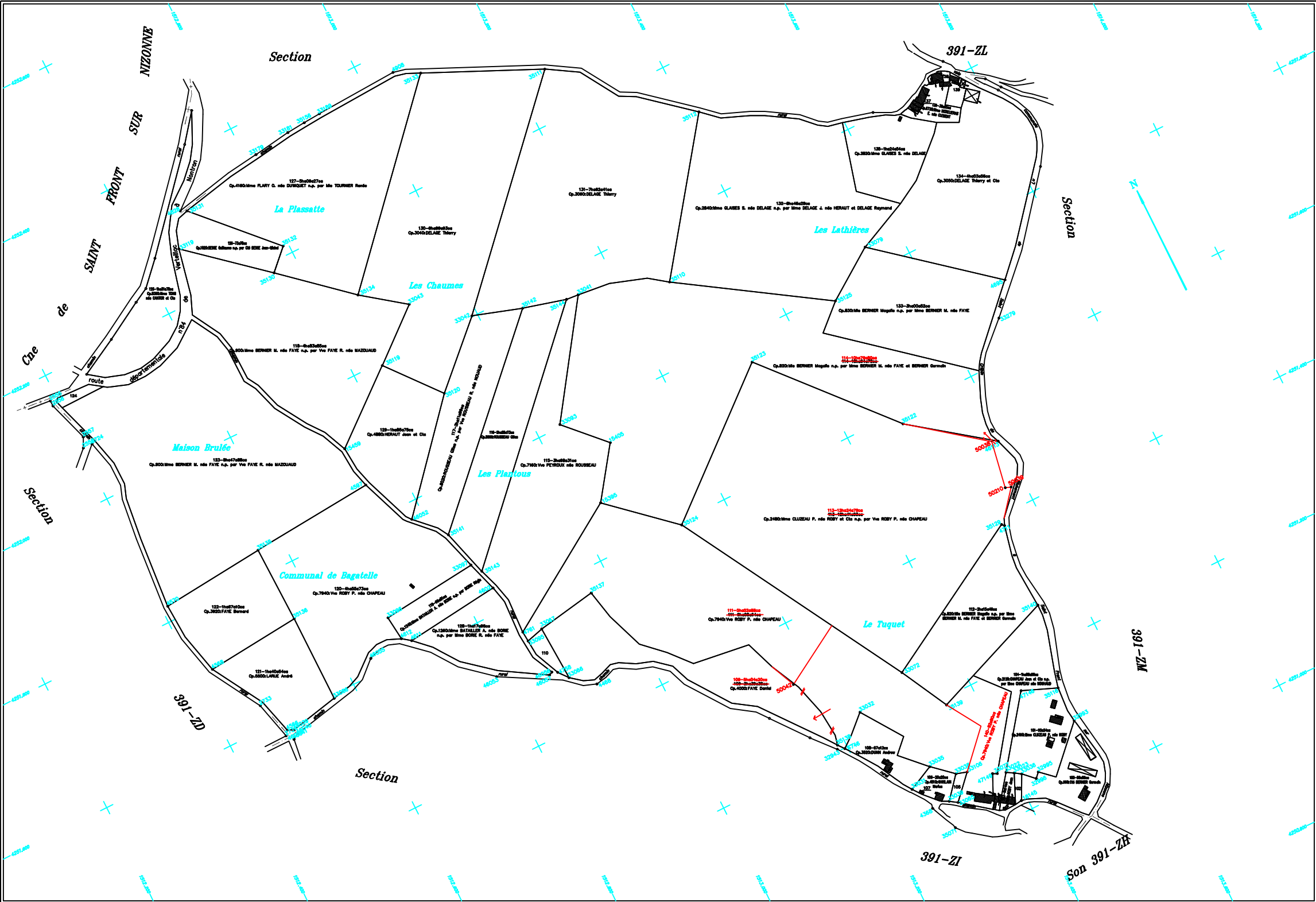

| PARCELLES SITUÉES SUR LA COMMUNE DE BRANTOME EN PERIGORD           |         |
|--|---------|
| ZK 102 - Qp.7942-Vie ROBY P. née CHAPEAU.....                      | 14020ca |
| ZK 105 - Qp.4090-Mlle FAYE Marie n.p. par FAYE Danièle.....        | 80030ca |
| ZK 107 - Qp.3530-Dame Angèle.....                                  | 00250ca |
| ZK 110 - Qp.8802-Mme BERNIER M. née FAYE.....                      | 14002ca |
| ZK 124 - Qp.12802-Mme BERNIER M. née FAYE n.p. par FAYE Renée..... | 80210ca |
| ZK 137 - Qp.3090-DELAZE Thierry.....                               | 00670ca |
| ZK 138 - Qp.1790-BRUNEL Michel.....                                | 14020ca |
| ZK 139 - Qp.4900-HERAULT Jérôme.....                               | 80450ca |

Plan établi en 2021  
par M. Philippe COUTURE  
géomètre-expert agréé

Echelle 1/2000

BRANTOME EN PERIGORD Section 391ZK

PROJET 8

|   |   |
|---|---|
| Plan approuvé par la Commission Communale lors de sa séance du 6 avril 2021<br>le Président : le Secrétaire :   | AFFICHE DU 25/10/2021 AU 03/12/2021<br>le Maire : |
| Plan portant en rouge les modifications prescrites par la Commission Communale lors de sa séance du 3 février 2022.<br>le Président : le Secrétaire : | AFFICHE DU 14/03/2022 AU 15/04/2022<br>le Maire : |
| Plan portant en bleu les modifications prescrites par la Commission Départementale lors de sa séance du .....<br>le Président : le Secrétaire :       | AFFICHE DU ..... AU .....<br>le Maire :           |

PROJET 8