# Schéma n° 1 : La procédure d'agrément Assistant Maternel

(Décret n°2006-1153 du 14 septembre 2006)

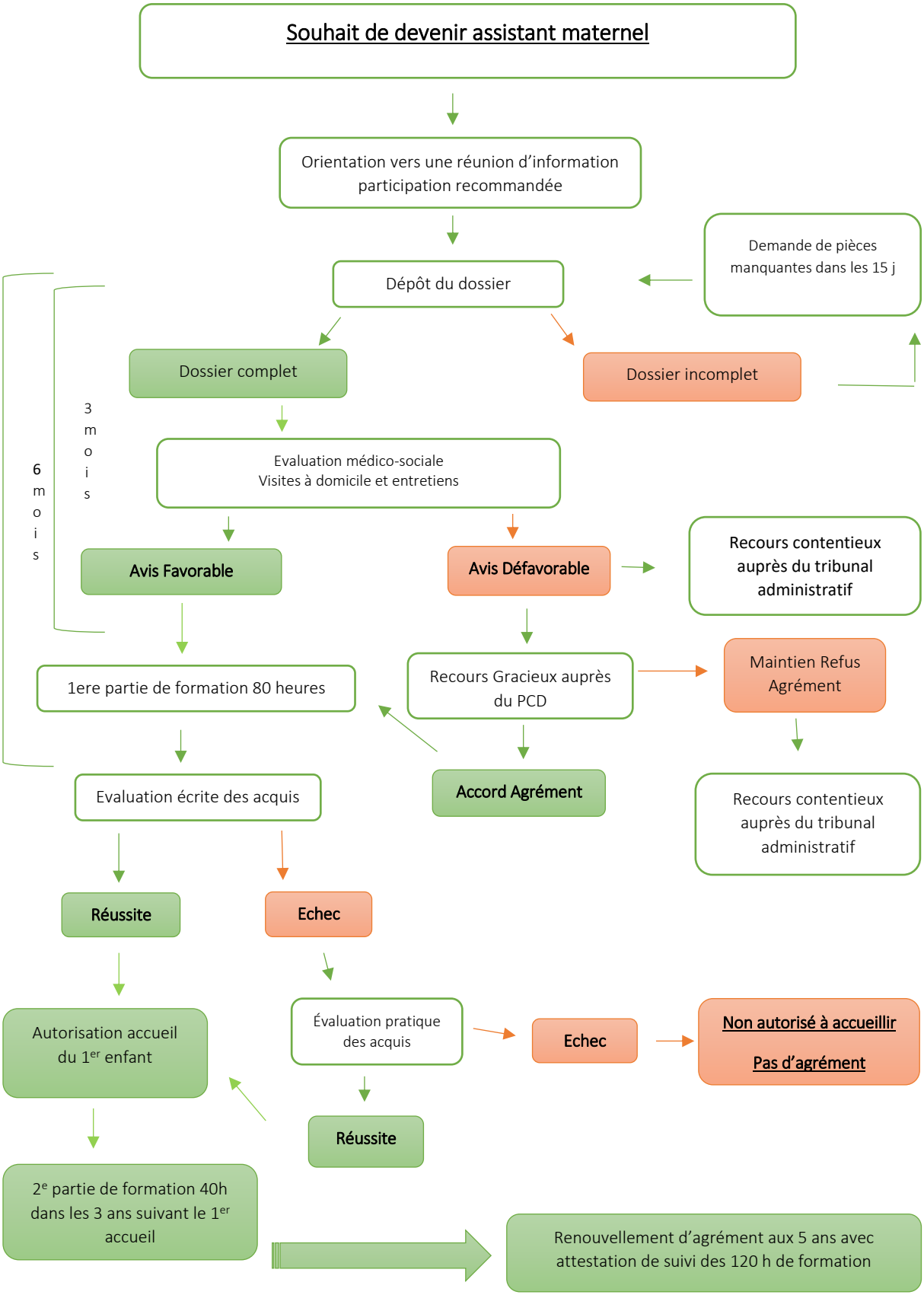


Délibération n°21-186 du 28 avril 2021