

BRANTOME EN PERIGORD (Dordogne)

Section 391Z0

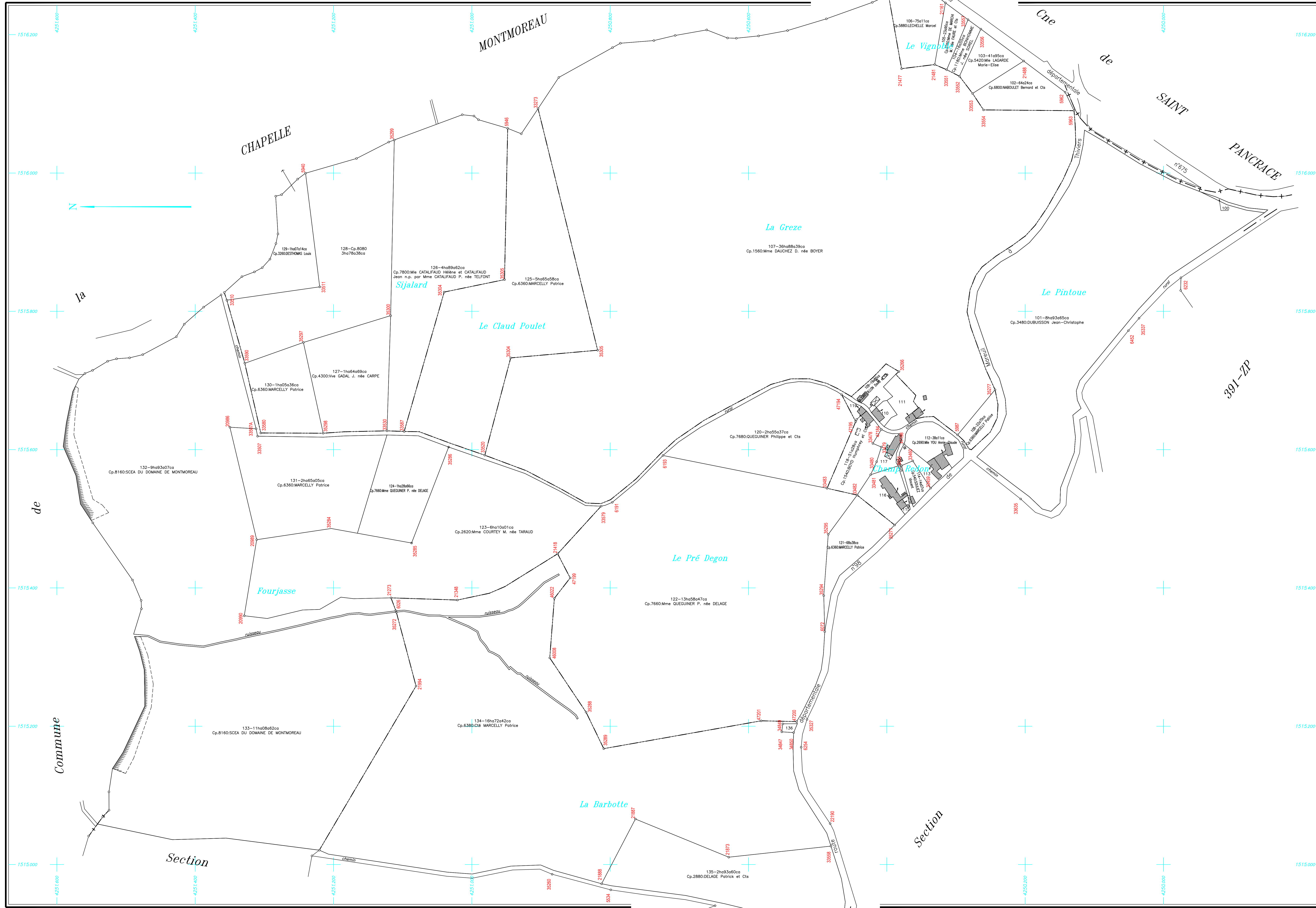

PARCELLES SITUÉES SUR LA COMMUNE DE BRANTOME EN PERIGORD	
Z0 100	- Cp.80-DEPT DE LA DORDOGNE3a35ca
Z0 110	- Cp.4960-HOTHERSALL Martin et Cts7a85ca
Z0 111	- Cp.5603-ve AUBIANG née GADAL23a64ca
Z0 113	- Cp.7660-Mme QUEGUINER P. née DELAGE16a77ca
Z0 115	- Cp.5460-SOULEZ Vincent2a95ca
Z0 116	- Cp.6320-MARCELLE Patrice et MARCELLE Cedric n.p. par Mme MARCELLE D. née DELAGE35a60ca
Z0 117	- Cp.7660-Mme QUEGUINER P. née DELAGE16a86ca
Z0 119	- Cp.3360-DILLON David et Cts4a58ca
Z0 136	- Cp.20-CNE DE SAINT CREPIN DE RICHEMONT2a34ca

Plan établi en 2021
par M. Philippe COUTURE
géomètre-expert agréé

Echelle 1/2000

391-ZN

BRANTOME EN PERIGORD Section 391Z0

Plan approuvé par la Commission Communale dans sa séance du 8 avril 2021 le Président : le Secrétaire :	AFFICHE DU 25/10/2021 AU 03/12/2021 le Maire :
Plan portant en rouge les modifications prescrites par la Commission Communale dans sa séance du	AFFICHE DU AU le Maire :
Plan portant en bleu les modifications prescrites par la Commission Départementale dans sa séance du	AFFICHE DU AU le Maire :