

BRANTOME EN PERIGORD (Dordogne)

Section 391ZS

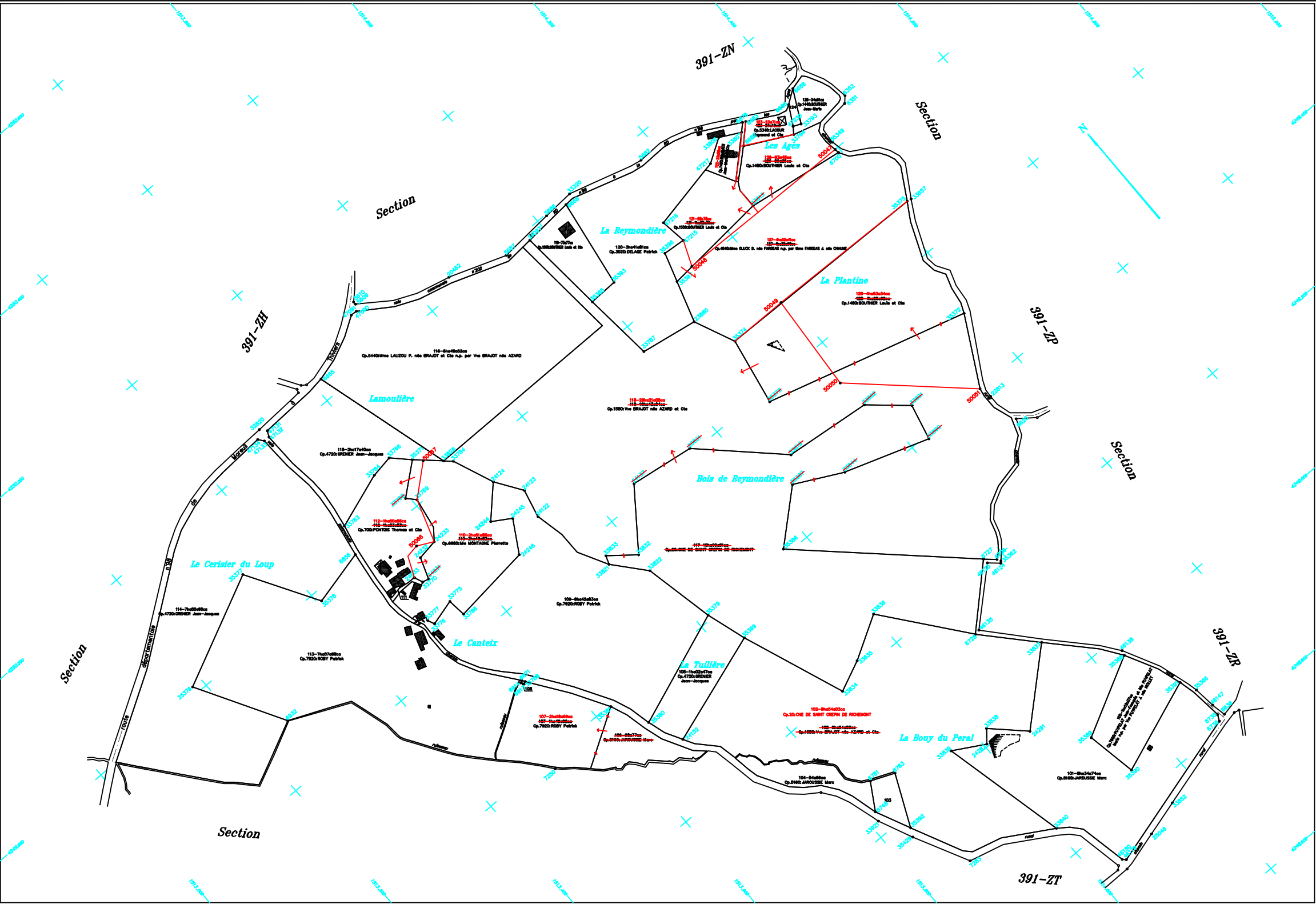

PARCELLES SITUÉES SUR LA COMMUNE DE BRANTOME EN PERIGORD		
25 103	- Op.5400 Mme LAGARDE F. née CHANCEAU et CHANCEAU Michel s.p. par Mme CHANCEAU née BERTRAND	25/02/20
25 108	- Op.20 CHE DE SAINT CREPIN DE ROCHEMONT	25/02/20
25 111	- Op.20 CHE DE SAINT CREPIN DE ROCHEMONT	25/02/20
25 124	- Op.1520 BOUTHER Pascal	25/02/20

Plan établi en 2021  
par M. Philippe COUTURE  
géomètre-expert agréé

Echelle 1/2000

BRANTOME EN PERIGORD Section 391ZS

Plan approuvé par la Commission Communale dans sa séance du 8 avril 2021 le Président : le Secrétaire :	AFFICHE DU 25/10/2021 AU 03/12/2021 le Maire :
Plan portant en rouge les modifications prescrites par la Commission Communale dans sa séance du 3 février 2022 le Président : le Secrétaire :	AFFICHE DU 14/03/2022 AU 10/04/2022 le Maire :
Plan portant en bleu les modifications prescrites par la Commission Départementale dans sa séance du le Président : le Secrétaire :	AFFICHE DU AU le Maire :