

# BRANTOME EN PERIGORD (Dordogne)

AMENAGEMENT FONCIER AGRICOLE ET FORESTIER  
Titre 2ème du Livre 1er du Code Rural et de la Pêche Maritime

Section 391ZW

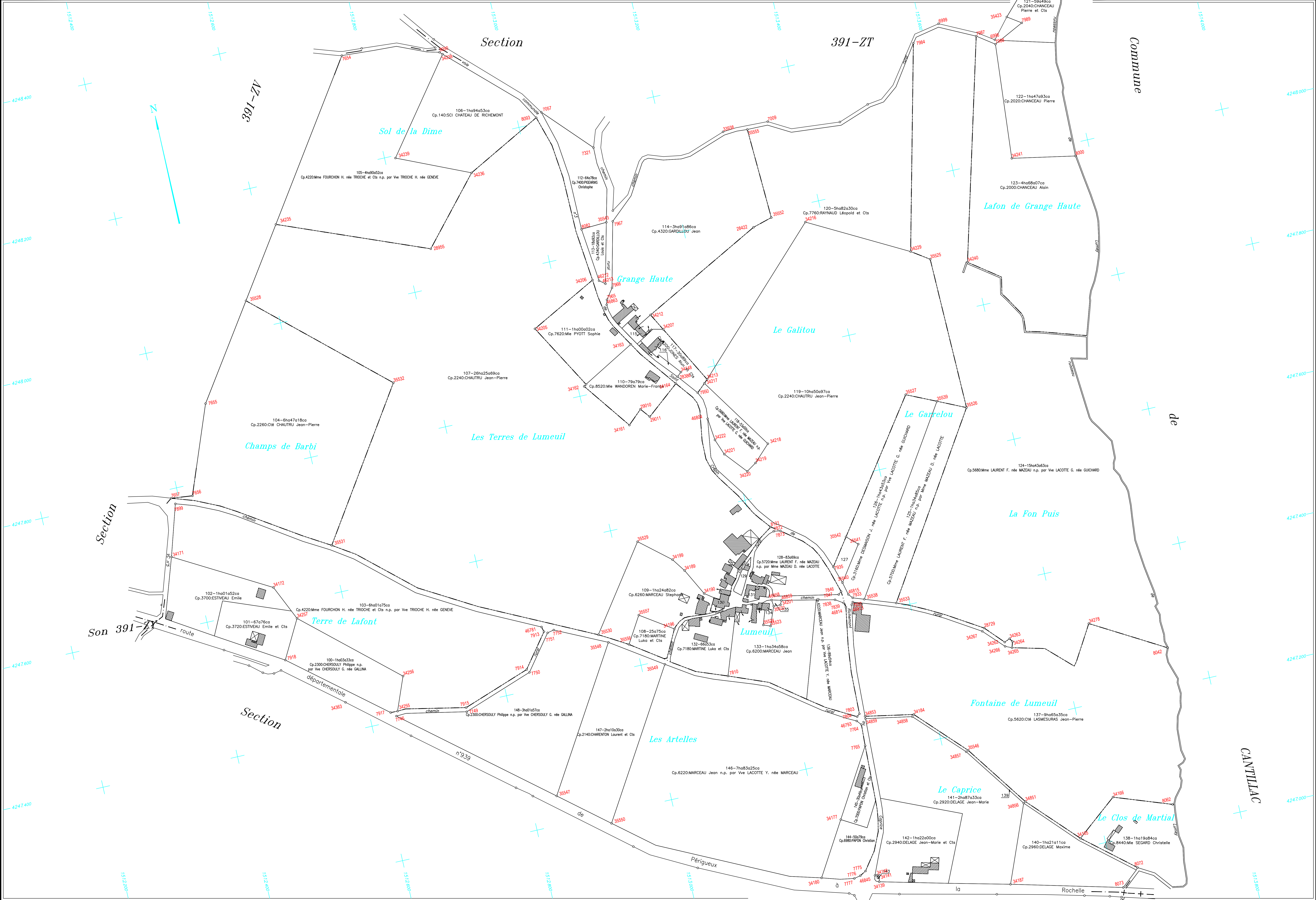

PARCELLES SITUÉES SUR LA COMMUNE DE BRANTOME EN PERIGORD	
ZW 115	- Cp.6600-Mme MELLING R. née O'BRIEN.....9a85ca
ZW 116	- Cp.2440-CLEVES Paul et Cts.....5a71ca
ZW 127	- Cp.5320-Vve LACOTTE G. née GUICHARD et Cts.....1a20ca
ZW 129	- Cp.2240-CHAUTRU Jean-Pierre.....5a03ca
ZW 130	- Cp.6280-MARCEAU Stéphane et Cts.....4a56ca
ZW 131	- Cp.3160-Mme DESMAISON J. née LACOTTE n.p. par Vve LACOTTE G. née GUICHARD.....6a80ca
ZW 134	- Cp.5720-Mme LAURENT F. née MAZEAU n.p. par Mme MAZEAU D. née LACOTTE.....4a64ca
ZW 135	- Cp.20-CNE DE SAINT CREPIN DE RICHEMONT.....0a94ca
ZW 139	- Cp.20-CNE DE SAINT CREPIN DE RICHEMONT.....16a53ca
ZW 143	- Cp.320-ORANGE.....0a05ca

Plan établi en 2021  
par M. Philippe COUTURE  
géomètre-expert agréé

Echelle 1/2000

BRANTOME EN PERIGORD Section 391ZW

Plan approuvé par la Commission Communale dans sa séance du 8 avril 2021 le Président : le Secrétaire :	AFFICHE DU 25/10/2021 AU 03/12/2021 le Maire :
Plan portant en rouge les modifications prescrites par la Commission Communale dans sa séance du	AFFICHE DU AU le Maire :
Plan portant en bleu les modifications prescrites par la Commission Départementale dans sa séance du	AFFICHE DU AU le Maire :