

BRANTOME EN PERIGORD (Dordogne)

Section 391ZX

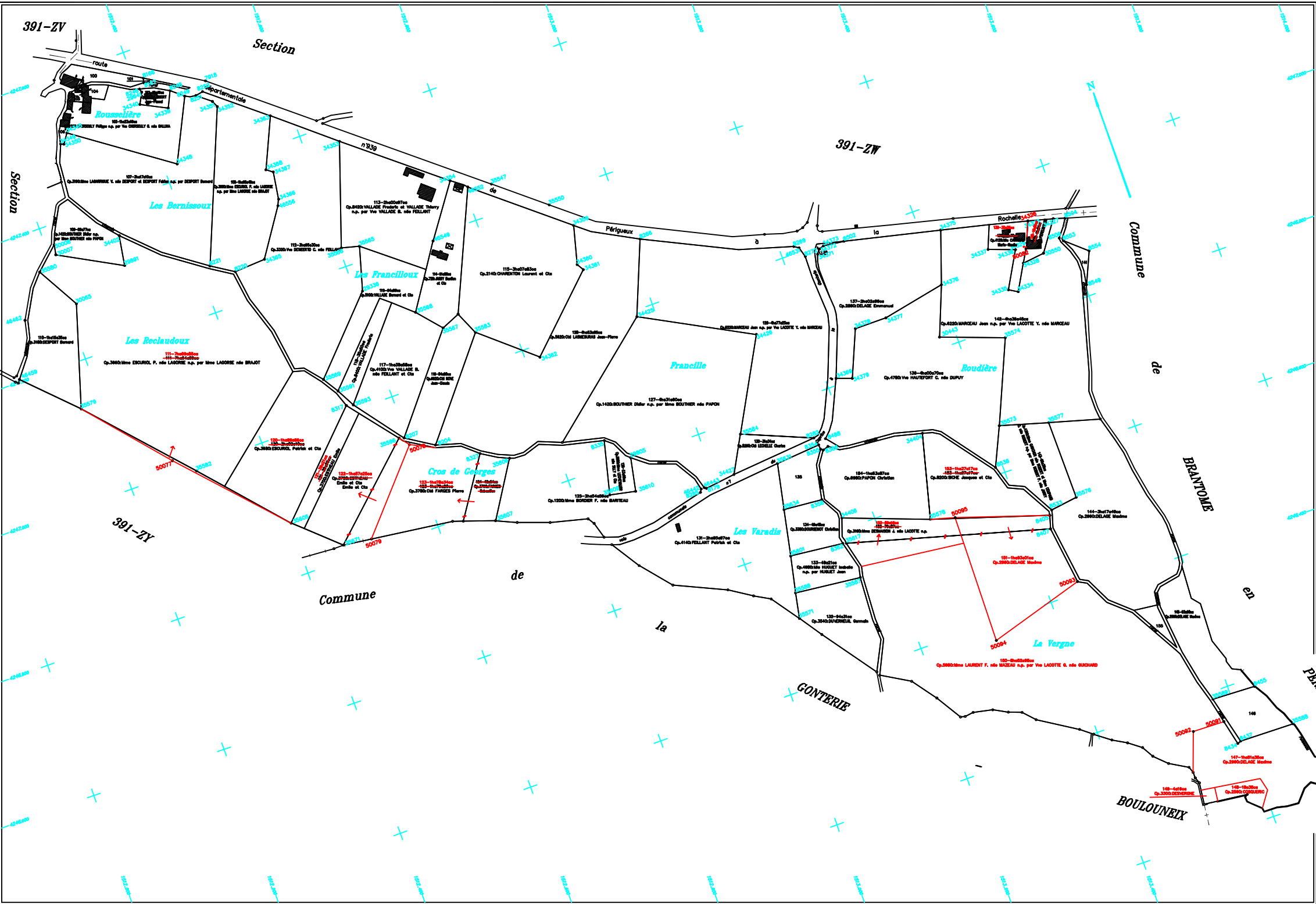

PARCELLES SITUÉES SUR LA COMMUNE DE BRANTOME EN PERIGORD	
ZX 100 - Qp.1425 BOUTHIER Didier n.p. par Mme BOUTHIER née PAPON	33a00ca
ZX 101 - Qp.80 DEPT DE LA DORDOGNE	3a20ca
ZX 104 - Qp.3880 Mme FAURE J. née LAVAUD n.p. par Vie LAVAUD J. née LARUE	10a09ca
ZX 105 - Qp.1380 BOUSSAIRE Bruno	0a90ca
ZX 108 - Qp.8020 Ch MOYE Jean-Claude	3a27ca
ZX 135 - Qp.3320 COMPAGNAUD Eric et Cte n.p. par Vie COMPAGNAUD M. née PAINES	41a75ca
ZX 138 - Qp.80 DEPT DE LA DORDOGNE	3a77ca
ZX 141 - Qp.8180 Mme MALEMANCHE M. née TOURNIER	3a87ca
ZX 148 - Qp.3500 COULOMBEX Jean n.p. par Vie COULOMBEX P. née CRABANAC	50a08ca
ZX 149 - Qp.3580 Mme COSQUERIE M. née BRUNET	15a28ca
ZX 180 - Qp.7740 RATNAUD Stéphanie	3a87ca
ZX 185 - Qp.4020 FAYE Laurence	11a09ca

Plan établi en 2021  
par M. Philippe COUTURE  
géomètre-expert agréé

Echelle 1/2000

BRANTOME EN PERIGORD Section 391ZX

Plan approuvé par la Commission Communale dans sa séance du 8 avril 2021 le Président : le Secrétaire :	AFFICHE DU 25/10/2021 AU 03/12/2021 le Maire :
Plan portant en rouge les modifications présentées par la Commission Communale dans sa séance du 3 février 2022 le Président : le Secrétaire :	AFFICHE DU 14/03/2022 AU 18/04/2022 le Maire :
Plan portant en bleu les modifications présentées par la Commission Départementale dans sa séance du 3 février 2022 le Président : le Secrétaire :	AFFICHE DU AU le Maire :